



# **KIRIKKALE ÜNİVERSİTESİ**

## **2016 Yılı Yatırım İzleme ve Değerlendirme Raporu**

**Strateji Geliştirme Dairesi Başkanlığı**

**2017**



## YÖNETİCİ ÖZETİ

Belirlenmiş politika ve hedefler doğrultusunda kamu kaynaklarının etkili, ekonomik ve verimli şekilde elde edilmesi ve kullanılması yasal bir zorunluluktur. 5018 Sayılı Kamu Mali Yönetimi ve Kontrol Kanunu, kaynakların değerlendirilmesinde hesap verilebilirliği ve mali saydamlığı sağlamak üzere çeşitli raporların hazırlanmasını ön görmüştür. Kamu harcamalarında kaynakların zamanında sağlanması, yerinde ve gerektiği ölçüde kullanılması esastır. İnşa edilen yapıların, alınan demirbaş, makine ve teçhizatın bir ekonomik ömrü vardır. Başlatılan yatırımların tamamlanma sürelerinin uzaması, beklenen fayda ve verimin alınamamasına neden olduğu gibi ekonomik ömürlerinin kısalmasına ve kalitesinin düşmesine neden olmaktadır.

Üniversitemiz 1992 yılında kurulmuş ve fiziki altyapı yatırımlarını tamamlama yolunda son yıllarda faaliyetlerini daha da yoğunlaştırmıştır. 2016 yılında yatırım bütçesi olarak tefrik edilen toplam kaynakların sektör bazında dağılımı %85'i eğitim, %12'si sağlık ve yaklaşık %3'ü de teknolojik araştırmalar olarak gerçekleşmiştir.

2014-2018 Stratejik Planında daha kaliteli bir eğitim öğretime zemin hazırlamak için; fiziksel ve teknolojik altyapıyı sürekli güçlendirmek, araştırma ve geliştirme kalitesi sürekli geliştirilerek ulusal ve uluslararası düzeyde bilimsel yayın ve projeler üretmeyi stratejik amaç edinen Üniversitemiz bu stratejik amaçlarla bilimsel ve teknolojik gelişmelere en yüksek düzeyde katkı sağlamayı hedeflemiştir. Bu çerçevede Üniversitemiz 2016 yılı yatırım bütçesinde kurumumuza ayrılan ödenekler ve ilave edilen ödeneklerin %88'i kullanılarak büyüme ve gelişme yönünde önemli atılımlarımız olmuştur.

Prof. Dr. Ekrem YILDIZ

Rektör

## İÇİNDEKİLER

<b>1. Genel Değerlendirme</b> .....	1
1.1 Kuruluşun Yatırımlarının Finansman Kaynakları: .....	1
1.2 Kuruluşun Mevcut Üretim / Hizmet Kapasitesi: .....	2
1.3 2016 Yılı Yatırımlarıyla Hedeflenen ve Gerçekleşen Kapasite Artışı / Kalite Artışı / İyileşme: .....	2
1.4 2016 Yılı Yatırım Uygulamaları: .....	3
<b>2. 2016 Yılı Yatırım Programı Kapsamında Yürütülen Projeler</b> .....	7
2.1 Eğitim Sektörü .....	7
2.1.1 Çeşitli Ünitelerin Etüd Projesi .....	7
2.1.2 Fen-Edebiyat Fakültesi İnşaat .....	7
2.1.3 Kampüs Altyapısı .....	8
2.1.4 Derslikler ve Merkezi Birimler İnşaatı .....	10
2.1.5 Açık ve Kapalı Spor Tesisleri .....	12
2.1.6 Muhtelif İşler Projesi .....	13
2.1.7 Yayın Alımı .....	14
2.2 Sağlık Sektörü .....	15
2.2.1 Muhtelif İşler Projesi .....	15
2.3 DHKS-Teknolojik Araştırma Sektörü .....	15
2.3.1 Rektörlük Bilimsel Araştırma Projeleri .....	15
<b>3. Öneriler</b> .....	15
Ek:1 2016 Yılı Harcamaları Dönem Gerçekleşme Raporu .....	16
Ek:2 2016 Yılı Kamu Yatırımları Özet Tablosu .....	18

## 1. Genel Deęerlendirme

### 1.1 Kuruluřun Yatırımlarının Finansman Kaynakları:

2016 Yılı Yatırım Programı ile Üniversitemiz için Eğitim Sektöründe 31.500.000,00 TL, Sağlık Sektöründe 5.000.000,00 TL, Diğer Kamu Hizmetleri Sektöründe 1.217.000,00 TL ve Eğitim-Beden Eğitimi ve Spor Sektöründe 3.000.000,00 TL olmak üzere toplam 40.717.000,00 TL kaynak ayrılması öngörülmüřtür. Bu kaynağın 39.258.000,00 TL'sinin hazine yardımlarından, 242.000,00 TL'sinin öz gelirlerden ve 1.217.000,00 TL'sinin de 2547 Sayılı Yükseköğretim Kanunu'nun 58. maddesi çerçevesinde döner sermaye gelirlerinden ayrılan %5'lik paydan karşılanması öngörülmüřtür.

Yıl içerisinde ortaya çıkan ihtiyaçlara cevap verebilmek için bazı projelerde ekleme ve aktarmalar yapılarak ilgili yatırım projeleri revize edilmiştir. Bu çerçevede özellikle Açık Kapalı Spor Tesisi, Fen Edebiyat Fakültesi İnřaatı ve Kampüs Altyapı Projeleri başta olmak üzere ödenek eklemeleri gerçekteleşmiştir.

Yılsunu itibariyle bakıldığında 2016 yılı kaynağı toplam 55.819.508,00 TL'ye ulaşmış olup bu kaynağın 41.258.000,00 TL'si Hazine Yardımlarından, 242.000,00 TL'si öz gelirlerden, 13.102.508,00 TL'si Üniversitemiz kaynaklarından ve 1.217.000,00 TL'si de Döner Sermaye gelirlerinden sağlanmıştır.

Açıklama	KBÖ	Yıl Sonu Toplam Kaynak
Hazine Yardımı	39.258.000,00	41.258.000,00
Üniversite Kaynakları (Öz gelir, likit karř. öd.)	242.000,00	13.344.508,00
Döner Sermaye*	1.217.000,00	1.217.000,00
<b>Toplam</b>	<b>37.100.000,00</b>	<b>55.819.508,00</b>
* Döner Sermaye gelirlerinden ayrılan %5'lik pay gruba dahildir.		

## 1.2 Kuruluşun Mevcut Üretim / Hizmet Kapasitesi:

YERLEŞKELER	SIRA NO	KULLANIMINA TAHSİS EDİLEN BİRİM	KAPALI ALAN (M2) KULLANIM AMACI																	AÇIK ALAN (m2)			
			DİĞER	YÖNETİM	SAĞLIK	EĞİTİM ALANLARI			SOSYAL ALANLAR						SPOR ALANLARI				Toplam Kapalı Alan		Toplam Yerleşke Alan		
						Derslik	Laboratuvar	Kütüphane	Yemekhane	Kantin / Kafeterya	Lojman	Misafirhane	CAMİŞİ	CAMİ	Öğrenci Yurdu	Açık Spor Tesisleri	Kapalı Spor Tesisleri	Yüzme Havuzu					
MERKEZ YAHŞHAN YERLEŞKESİ	1	REKTÖRLÜK BİNASI		15.075																15.075			
	2	MERKEZİ KÜTÜPHANE						5.968													5.968		
	3	MERKEZİ YEMEKHANE							2.000												2.000		
	4	Dış Hekimliği Fakültesi		4.720	20.000	900	1.695	159	453	173											28.100		
	5	EĞİTİM FAKÜLTESİ	140	420		9.880			220									2.866	230		10.890		
	6	FEN- EDEBİYAT FAKÜLTESİ	0	0		31.470	1.000	0	0	107	0	0						0	480	0	0	32.577	
	7	GÜZEL SANATLAR FAKÜLTESİ				7.040				230											7.270		
	8	HUKUK FAKÜLTESİ-İİBF. in içinde				10.800				200											11.000		
	9	İKTİSADİ VE İDARİ BİLİMLER FAK.	600			22.651				349									480		23.600		
	10	İSLAMİ İLİMLER FAKÜLTESİ	0	0		1.216	0	0	0	0	0	0						0	0	0	0	1.216	
	11	MÜHENDİSLİK FAKÜLTESİ				43.216	1.000			284									480		44.500		
	12	SPOR BİLİMLERİ FAKÜLTESİ	600	2.020		2.924													1.908	300	5.844		
	13	TIP FAKÜLTESİ-Kampus (200 yataklı)		4.272	30.000	8.000	2.000	460	968	300											46.000		
	14	VETERİNER FAKÜLTESİ	7.682	0		17.738	3.774	412	412	632	0	0							0	1.088	0	30.600	
	15	ADALET MYO-İİBF. in içinde				500															500		
	16	KIRIKALE MYO	560	2.176		3.384	2.219	0	2.013	62	0	0							0	9.608	130	10.344	5.587.877
	17	SAĞLIK HİZMETLERİ MYO				3.000				63											3.063		
	18	YABANCI DİLLER YO-Güzel Sanatların içinde		425		385				150											960		
	19	ENSTİTÜLER (Sağlık ve Fen Bilimleri)				1.000															1.000		
	20	Kap. Spor Sal-EĞİTİM																			1.540		
	21	Kap. Spor Sal-BESYO																			2.400		
	22	Hüseyin Aytemiz Araştırma Laboratuvarı						1.400													1.400		
	23	SKS Misafirhane		795					525					700							2.020		
	24	SKS-Dış ilişkiler ve koordinasyon birimi	1.525	600					488												2.613		
	25	SKS-Eski öğrenci işi	2.118																		2.118		
	26	Çarşı ve Derslik Binası(Tıp Fakültestarafı)				1.500								1.500							3.000		
	27	Camii												1.500							1.500		
	28	Tekmer	480																		480		
	29	İDARİ BİRLER	2.975	0		0	0	0	0	0	0	0							0	0	0	2.975	
	30	GÜVENLİK BİNASI	0	304		0	0	0	0	0	0	0							0	0	0	304	
	31	TRAFİK BİNALARI	743	0		0	0	0	0	0	0	0							0	0	0	743	
<b>TOPLAM</b>			<b>17.423</b>	<b>30.807</b>	<b>50.000</b>	<b>165.604</b>	<b>13.088</b>	<b>6.999</b>	<b>7.079</b>	<b>2.550</b>	<b>0</b>	<b>700</b>	<b>1.500</b>	<b>1.500</b>	<b>0</b>	<b>16.910</b>	<b>4.600</b>	<b>0</b>	<b>297.860</b>	<b>5.587.877</b>			
DİĞER YERLEŞKELER	1	SAĞLIK YERLEŞKESİ-FİZİK TEDAVİ VE SAĞLIK BİL. FAK.	4.635	2.000	13.000	22.900	5.000	0	500	250	0	0	0	350	0	1.088	0	0	0	48.635	422.604		
	2	KESKİN Meslek Yüksekokulu	1.177	570		1.497	589	117	132	140	0	0	0	0	0	1.800	140	0	0	4.309	873.217		
	3	BAHŞİLİ-Fatma Şenşek Sosyal Bilim. MYO	0	1.050		2.827	300	0	60	21	0	0	0	0	0	0	0	0	0	4.258	9.974		
	4	HACILAR-Hüseyin Aytemiz MYO	0	280		692	105	0	95	0	0	0	0	0	0	0	0	0	0	1.172	10.252		
	KILIÇLAR																				927.129		
	DELİCE																				79.500		
	DELİCE İŞİKLAR																				96.106		
<b>TOPLAM</b>			<b>5.812</b>	<b>3.900</b>	<b>13.000</b>	<b>27.916</b>	<b>5.994</b>	<b>117</b>	<b>787</b>	<b>411</b>	<b>0</b>	<b>0</b>	<b>0</b>	<b>350</b>	<b>0</b>	<b>2.888</b>	<b>140</b>	<b>0</b>	<b>58.374</b>	<b>2.418.782</b>			
<b>GENEL TOPLAM</b>			<b>23.235</b>	<b>34.707</b>	<b>63.000</b>	<b>193.520</b>	<b>19.082</b>	<b>7.116</b>	<b>7.866</b>	<b>2.961</b>	<b>0</b>	<b>700</b>	<b>1.500</b>	<b>1.850</b>	<b>0</b>	<b>19.798</b>	<b>4.740</b>	<b>0</b>	<b>356.234</b>	<b>8.006.659</b>			

## 1.3 2016 Yılı Yatırımlarıyla Hedeflenen ve Gerçekleşen Kapasite Artışı / Kalite Artışı / İyileşme:

Üniversitemiz misyon ve vizyonunda ilan ettiği gibi bir eğitim kurumu olma yolunda 2016 Yılı Yatırım Programına alınan 9 adet projeye, yatırımlarını devam ettirmeyi hedeflemiştir. 2016 Yılı Yatırım Programında eğitim sektöründe 7 adet, sağlık sektöründe 2 adet, diğer kamu hizmetleri sektöründe 1 adet olmak üzere toplamda 10 adet proje ile bina, makine ve teçhizatlarının ihtiyaca göre bakım-onarımları, bilimsel araştırmaya yönelik

ortamların geliştirilmesi, çeşitli ünitelerde gerekli etüt çalışmaları ile makine-teçhizat alımı, fiziki mekân ile binaların yapımı hedeflenmiştir. 2016 mali yılında yatırım bütçe imkânları doğrultusunda kaynaklarını verimli bir şekilde kullanarak aşağıda belirtilen faaliyetler gerçekleştirilmiştir.

Etüd proje kapsamında 2 adet büyük yatırım projesi yapılmıştır.

Kampus altyapısı işi kapsamında KÜ Atık Su Arıtma Tesisi inşaatı işi dahil olmak üzere 4 adet ihale yapılarak kampus çevre düzenlemesi ve şevli alanların ağaçlandırılması yapılmıştır

Derslikler ve Merkezi Birimler projesi kapsamında 28.100 m<sup>2</sup> kapalı alana sahip Dış Hekimliği Fakülte binası inşaatı tamamlanarak eğitim öğretim hizmetine sunulmuştur.

12.000 m<sup>2</sup> kapalı alana sahip, 1.800 kişi kapasiteli 18 adet derslik, 120 adet akademisyen odası ve 45 adet çok amaçlı odaya sahip olacak Fen Edebiyat Fakültesi son kısım İnşaatı yapım işi 2016 yılı itibariyle hızla devam ederek fiziki gerçekleşmesi %53 seviyelerine ulaşmıştır.

Büyük Onarım Detay Programı ile programlanan işlerimiz için toplam 8 adet bakım onarım ihalesi yapılmıştır.

Bu kapsamda Üniversitemizde 2016 yılı yatırım programında öngörülen ve yapılan eklemelerle birlikte toplam ödeneğin % 87,86'lık kısmı kullanılmıştır.

#### **1.4 2016 Yılı Yatırım Uygulamaları:**

2016 yılı yatırım uygulamalarımıza ilişkin bilgiler aşağıdaki gibidir. Öncelikle tablolar halinde genel görünüm sunulmaya çalışılmış daha sonra da detaylarıyla projeler incelenmiştir.

## SEKTÖRLER İTİBARIYLA GERÇEKLEŞME TABLOSU

SEKTÖR KODU	AÇIKLAMA	2016 YILI BAŞLANGIÇ BÜTÇESİ (1)	EKLENEN			DÜŞÜLEN ÖDENEK (5)	TOPLAM ÖDENEK (6) = 1+2+3+4-5	HARCAMA (8)	GERÇEKLEŞME <sup>1</sup> %	
			KURUM (2)	İÇİ	YEDEK (3)					LİKİT (4)
	<b>YATIRIMLAR TOPLAMI</b>	<b>40.717.000</b>	<b>4.996.750</b>		<b>2.000.000</b>	<b>13.102.508</b>	<b>4.996.750</b>	<b>55.819.508</b>	<b>49.043.774</b>	<b>87,86</b>
10	SAĞLIK SEKTÖRÜ	5.000.000	351.750	0	3.722.015	351.750	8.722.015	8.313.562	95,32	
28	EĞİTİM SEKTÖRÜ	34.500.000	4.645.000	2.000.000	9.380.493	4.645.000	45.880.493	40.648.983	88,60	
38	DKHS-TEKNOLOJİK ARAŞTIRMA	1.217.000	0	0	0	0	1.217.000	81.229	6,67	

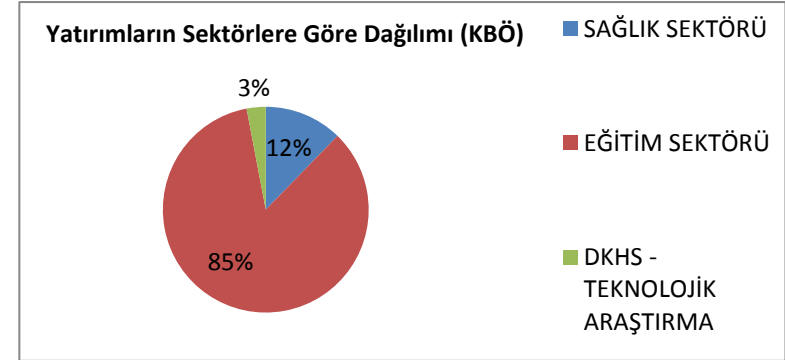
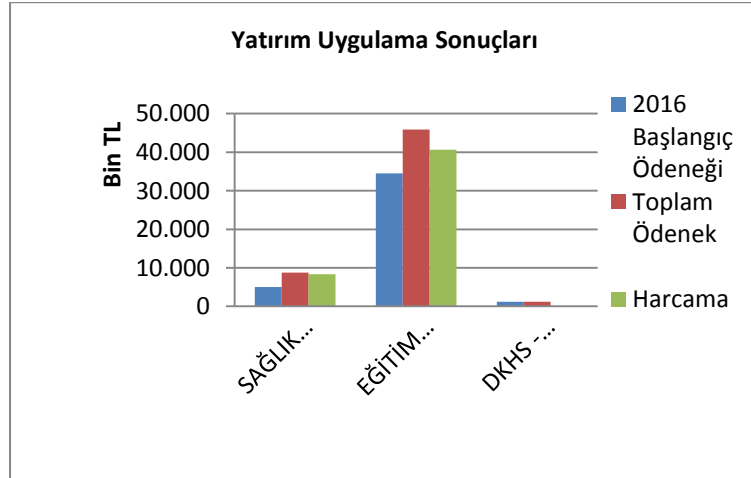

## PROJELER İTİBARIYLA GERÇEKLEŞME TABLOSU

SEKTÖR KODU	PROJENO	AÇIKLAMA	2016 YILI BAŞLANGIÇ BÜTÇESİ (1)	EKLENEN			DÜŞÜLEN ÖDENEK (5)	TOPLAM ÖDENEK ( 6 ) = 1+2+3+4-5	HARCAMA (8)	GERÇEK LEŞME %
				KURUM İÇİ (2)	YEDEK (3)	LİKİT (4)				
		<b>YATIRIMLAR TOPLAMI</b>	<b>40.717.000</b>	<b>4.996.750</b>	<b>2.000.000</b>	<b>13.102.508</b>	<b>4.996.750</b>	<b>55.819.508</b>	<b>49.043.774</b>	<b>87,86</b>
<b>10</b>		<b>SAĞLIK SEKTÖRÜ</b>	<b>5.000.000</b>	<b>351.750</b>	<b>0</b>	<b>3.722.015</b>	<b>351.750</b>	<b>8.722.015</b>	<b>8.313.562</b>	<b>95,32</b>
	<b>2016I000330</b>	<b>MUHTELİF İŞLER</b>	<b>5.000.000</b>	<b>351.750</b>	<b>0</b>	<b>3.722.015</b>	<b>351.750</b>	<b>8.722.015</b>	<b>8.313.562</b>	<b>95,32</b>
<b>28</b>		<b>EĞİTİM SEKTÖRÜ</b>	<b>34.500.000</b>	<b>4.645.000</b>	<b>2.000.000</b>	<b>9.380.493</b>	<b>4.645.000</b>	<b>45.880.493</b>	<b>40.648.983</b>	<b>88,60</b>
	<b>2016H033040</b>	<b>MUHTELİF İŞLER</b>	<b>4.370.000</b>	<b>1.633.000</b>	<b>0</b>	<b>2.075.000</b>	<b>208.000</b>	<b>7.870.000</b>	<b>7.338.064</b>	<b>93,24</b>
	<b>2016H033050</b>	<b>YAYIM ALIMLARI</b>	<b>1.500.000</b>	<b>0</b>	<b>0</b>	<b>0</b>	<b>0</b>	<b>1.500.000</b>	<b>1.499.993</b>	<b>100,00</b>
	<b>2016H033030</b>	<b>ÇEŞİTLİ ÜNİTELERİN ETÜD PROJESİ</b>	<b>100.000</b>	<b>62.000</b>	<b>0</b>	<b>153.400</b>	<b>0</b>	<b>315.400</b>	<b>315.136</b>	<b>99,92</b>
	<b>1993H031850</b>	<b>FEN-EDEBİYAT FAKÜLTESİ İNŞAATI</b>	<b>5.530.000</b>	<b>0</b>	<b>0,00</b>	<b>1.700.000,00</b>	<b>0</b>	<b>7.230.000</b>	<b>5.764.887</b>	<b>79,74</b>
	<b>1993H031840</b>	<b>KAMPUS ALT YAPISI</b>	<b>3.000.000</b>	<b>750.000</b>	<b>0</b>	<b>2.852.093</b>	<b>300.000</b>	<b>6.302.093</b>	<b>6.301.252</b>	<b>99,99</b>
	<b>2009H310640</b>	<b>DERSLİKLER VE MERKEZİ BİRİMLER</b>	<b>17.000.000</b>	<b>0</b>	<b>2.000.000</b>	<b>0,00</b>	<b>4.137.000</b>	<b>14.863.000</b>	<b>11.629.839</b>	<b>78,25</b>
	<b>1997H050180</b>	<b>AÇIK VE KAPALI SPOR TESİSLERİ</b>	<b>3.000.000</b>	<b>2.200.000</b>	<b>0,00</b>	<b>2.600.000</b>	<b>0</b>	<b>7.800.000</b>	<b>7.799.812</b>	<b>100,00</b>
<b>38</b>		<b>DKHS-TEKNOLOJİK ARAŞTIRMA</b>	<b>1.217.000</b>	<b>0</b>	<b>0</b>	<b>0</b>	<b>0</b>	<b>1.217.000</b>	<b>81.229</b>	<b>6,67</b>
	<b>2016K120400</b>	<b>REKÖRLÜK BİLİMSEL ARAŞTIRMA PROJELERİ(4)</b>	<b>1.217.000</b>	<b>0</b>	<b>0</b>	<b>0</b>	<b>0</b>	<b>1.217.000</b>	<b>81.229</b>	<b>6,67</b>
		<sup>1</sup> Gerçekleşme yüzdesi harcamanın kullanılabilir ödeneye(Toplam Ödenek-Bloke) oranı olarak alınmıştır								
		<sup>2</sup> 242.000 TL si Öz Gelirlerden Karşılancak olup, toplama dahil edilmiştir.								
		<sup>3</sup> Döner sermayeden karşılanacak olan 1.000.000 TL dahil edilmemiştir.								
		<sup>4</sup> Eğitim sektörü muhtelif işler projesine likit olarak eklenen 950.000TL döner sermaye gelirlerinden gelir fazlası olarak işlem yapılmıştır.								



# SEKTÖR-PROJE-BİRİM İTİBARIYLA GERÇEKLEŞME TABLOSU

SEKTÖR KODU	PROJENO	AÇIKLAMA	2016 YILI BAŞLANGIÇ BÜTÇESİ (1)	EKLENEN			DÜŞÜLEN ÖDENEK (5)	TOPLAM ÖDENEK ( 6 ) - 1+2+3+4-5	HARCAMA (8)	GERÇEKLEŞME %
				KURUM İÇİ (2)	YEDEK (3)	LİKİT (4)				
		<b>YATIRIMLAR TOPLAMI</b>	<b>40.717.000</b>	<b>4.996.750</b>	<b>2.000.000</b>	<b>13.102.508</b>	<b>4.996.750</b>	<b>55.819.508</b>	<b>49.043.774</b>	<b>87,86</b>
<b>10</b>		<b>SAĞLIK SEKTÖRÜ</b>	<b>5.000.000</b>	<b>351.750</b>	<b>0</b>	<b>3.722.015</b>	<b>351.750</b>	<b>8.722.015</b>	<b>8.313.562</b>	<b>95,32</b>
	<b>2016H000330</b>	<b>MUHTELİF İŞLER</b>	<b>5.000.000</b>	<b>351.750</b>	<b>0</b>	<b>3.722.015</b>	<b>351.750</b>	<b>8.722.015</b>	<b>8.313.562</b>	<b>95,32</b>
		DİŞ HEKİMLİĞİ FAKÜLTESİ	3.500.000	120	0	2.913.343	0	6.413.463	6.267.418	97,72
		TIP FAKÜLTESİ UYGULAMA VE ARAŞTIRMA HASTANESİ	1.500.000	351.630	0	808.672	351.750	2.308.552	2.046.144	88,63
		Mamul Mal Alımları	1.000.000	0	0,00	367.482	351.750	1.015.732	757.199	74,55
		Menkul Malların Büyük Onarım Giderleri	500.000	351.630	0,00	441.190	0	1.292.820	1.288.945	99,70
<b>28</b>		<b>EĞİTİM SEKTÖRÜ</b>	<b>34.500.000</b>	<b>4.645.000</b>	<b>2.000.000</b>	<b>9.380.493</b>	<b>4.645.000</b>	<b>45.880.493</b>	<b>40.648.983</b>	<b>88,60</b>
	<b>2016H033040</b>	<b>MUHTELİF İŞLER</b>	<b>4.370.000</b>	<b>1.633.000</b>	<b>0</b>	<b>2.075.000</b>	<b>208.000</b>	<b>7.870.000</b>	<b>7.338.064</b>	<b>93,24</b>
		İDARİ VE MALİ İŞLER DAİRESİ BAŞKANLIĞI								
		Mamul Mal Alımları(2)	956.000	0	0,00	0,00	0	956.000	953.655	99,75
		Menkul Malların Büyük Onarım Giderleri	80.000	8.000	0,00	0,00	0	88.000	85.484	97,14
		BİLGİ İŞLEM DAİRESİ BAŞKANLIĞI								
		Mamul Mal Alımları	980.000	0	0,00	1.000.000,00	200.000	1.780.000	1.571.327	88,28
		Gayri Maddi Hak Alımları	74.000	200.000	0,00	125.000,00	0	399.000	103.740	26,00
		Menkul Malların Büyük Onarım Giderleri	20.000	0	0,00	0,00	8.000	12.000	3.634	30,29
		YAPI İŞLERİ VE TEKNİK DAİRESİ BAŞKANLIĞI								
		Menkul Malların Büyük Onarım Giderleri	400.000	650.000	0,00	0,00	0	1.050.000	1.049.288	99,93
		Gayrimenkul Büyük Onarım Giderleri (4)	1.860.000	775.000	0,00	950.000,00	0	3.585.000	3.570.936	99,61
	<b>2016H033050</b>	<b>YAYIM ALIMLARI</b>	<b>1.500.000</b>	<b>0</b>	<b>0</b>	<b>0,00</b>	<b>0</b>	<b>1.500.000</b>	<b>1.499.993</b>	<b>100,00</b>
		KÜTÜPHANE VE DOKÜMANTASYON DAİRESİ BAŞKANLIĞI	1.500.000	0	0,00	0,00	0	1.500.000	1.499.993	
	<b>2016H033030</b>	<b>ÇEŞİTLİ ÜNİTELERİN ETÜD PROJESİ</b>	<b>100.000</b>	<b>62.000</b>	<b>0</b>	<b>153.400</b>	<b>0</b>	<b>315.400</b>	<b>315.136</b>	<b>99,92</b>
	<b>1993H031850</b>	<b>FEN-EDEBİYAT FAKÜLTESİ İNŞAATI</b>	<b>5.530.000</b>	<b>0</b>	<b>0,00</b>	<b>1.700.000,00</b>	<b>0</b>	<b>7.230.000</b>	<b>5.764.887</b>	<b>79,74</b>
	<b>1993H031840</b>	<b>KAMPUS ALT YAPISI</b>	<b>3.000.000</b>	<b>750.000</b>	<b>0</b>	<b>2.852.093</b>	<b>300.000</b>	<b>6.302.093</b>	<b>6.301.252</b>	<b>99,99</b>
		DİŞ HEKİMLİĞİ FAKÜLTESİ İNŞAATI								
	<b>2009H0310640</b>	<b>DERSLİKLER VE MERKEZİ BİRİMLER</b>	<b>17.000.000</b>	<b>0</b>	<b>2.000.000</b>	<b>0,00</b>	<b>4.137.000</b>	<b>14.863.000</b>	<b>11.629.839</b>	<b>78,25</b>
		KAMULAŞTIRMA	0			0,00		0	0	0,00
		EĞİTİM-BEDEN EĞİTİMİ VE SPOR	3.000.000	2.200.000	0	2.600.000	0	7.800.000	7.799.812	100,00
		YAPI İŞLERİ VE TEKNİK DAİRESİ BAŞKANLIĞI								
	<b>1997H050180</b>	<b>AÇIK VE KAPALI SPOR TESİSLERİ</b>	<b>3.000.000</b>	<b>2.200.000</b>	<b>0,00</b>	<b>2.600.000</b>	<b>0</b>	<b>7.800.000</b>	<b>7.799.812</b>	<b>100,00</b>
<b>38</b>		<b>DKHS-TEKNOLOJİK ARAŞTIRMA</b>	<b>1.217.000</b>	<b>0</b>	<b>0</b>	<b>0</b>	<b>0</b>	<b>1.217.000</b>	<b>81.229</b>	<b>6,67</b>
		BİLİMSEL ARAŞTIRMA PROJELERİ KOORDİNASYON BİRİMİ								
	<b>2016K120400</b>	<b>REKÖRLÜK BİLİMSEL ARAŞTIRMA PROJELERİ(4)</b>	<b>1.217.000</b>	<b>0</b>	<b>0</b>	<b>0</b>	<b>0</b>	<b>1.217.000</b>	<b>81.229</b>	<b>6,67</b>
		<sup>1</sup> Gerçekleşme yüzdesi harcamanın kullanılabilir ödeneğe (Toplam Ödenek-Bloke) oranı olarak alınmıştır								
		<sup>2</sup> 242.000 TL si Öz Gelirlerden Karşılancak olup, toplama dahil edilmiştir.								
		<sup>3</sup> Döner sermayeden karşılanacak olan 1.000.000 TL dahil edilmemiştir.								
		<sup>4</sup> Eğitim sektörü muhtelif işler projesine likit olarak eklenen 950.000TL döner sermaye gelirlerinden gelir fazlası olarak işlem yapılmıştır.								

## 2. 2016 Yılı Yatırım Programı Kapsamında Yürütülen Projeler

### 2.1 Eğitim Sektörü

#### 2.1.1 Çeşitli Ünitelerin Etüd Projesi (2016H033030)

2016 yılı yatırım programı ile Çeşitli Ünitelerin Etüd Projesine 100.000,00 TL ödenek verilmiş olup yıl içerisinde 153.400 TL likit karşılığı ödenek kaydı ve 62.000 TL de Derslikler ve Merkezi Birimler Proje ödeneğinden aktarma yapılarak yılsonu itibariyle proje ödeneği 315.400,00 TL'ye yükselmiş ve ödeneğin tamamı harcanmıştır.

Proje kapsamında 2 adet büyük yatırım projesi yapılmıştır.

- Kırıkkale Üniversitesi Kongre Merkezi Uygulama Projesi
- Kırıkkale Üniversitesi A Kapısı Girişi Uygulama

Ayrıca proje işlerine ilave olarak 5 adet harita imar ve zemin etüd işi doğrudan temin ile yaptırılmıştır.

#### 2.1.2 Fen-Edebiyat Fakültesi İnşaatı (1993H031850)

Fen-Edebiyat Fakültesi inşaatımız 1993'te proje olarak başlanmış ve Rektörlük Binası kısmı 2013 yılında tamamlanarak hizmete alınmıştır. Üniversitemizin ilk kurulan fakültelerinden biri olan Fen-Edebiyat Fakültesi son kısım inşaat işine 2015 yılında başlanmıştır. 2016 yılı yatırım programı ile projeye 5.530.000 TL ödenek ayrılmış ve Derslikler ve Merkezi Birimler Projesinden aktarılan 1.700.000 TL ile birlikte toplam ödeneği 7.230.000TL'ye ulaşmıştır.

12.000 m<sup>2</sup> kapalı alan, 1.800 kişi kapasiteli 18 adet derslik, 120 adet akademisyen odası ve 45 adet çok amaçlı oda bulunan Fen-Edebiyat Fakültesi inşaat işine 2016 yılında toplam 5.764.887,00 TL harcama yapılmış ve yılsonu fiziki gerçekleşmesi %53'lere ulaşmıştır.





Fen-Edebiyat Fakültesi İnşaatı Projesi



Fen-Edebiyat Fakültesi İnşaatı

### **2.1.3 Kampüs Altyapısı (1993H031840)**

2016 yılı yatırım programı ile projeye 3.000.000 TL ödenek ayrılmış ve yıl içerisinde 2015 yılından kalan 1.852.093 TL ve ayrıca 1.000.000 TL likit karşılığı ödenek eklenmiş, 750.000 TL Derslikler ve Merkezi Birimler Projesi ödeneğinden aktarma yapılarak 6.602.093 TL'ye ulaşmıştır. Bu ödenekten 300.000 TL de Muhtelif İşler Projesine aktarıldığından projenin 2016 yılsonu toplam ödeneği 6.302.093 TL olarak gerçekleşmiştir.

Kampus altyapısı işi kapsamında 4 adet ihale yapılmış olup bu kapsamda yapılan işler şu şekildedir.

- Kırıkkale Üniversitesi muhtelif bitki ve bahçe malzemesi alımı işi
- Kampüs ana yol power led ve walwasher armatürleri alımı işi.
- KÜ Atık Su Arıtma Tesisi inşaatı işi (33.000 kişi ve 6.716 m<sup>3</sup>/gün arıtma kapasitesine sahip olup 20.000 m<sup>2</sup> alanda kurulmaktadır)
- 120 W Power led sokak armatürü ve 54 W power led sokak aydınlatma armatürü alımı işi.



Kampüs Altyapı



Kampüs Altyapı





Atık Su Arıtma Tesisi İnşaatı



Atık Su Arıtma Tesisi İnşaatı

#### ***2.1.4 Derslikler ve Merkezi Birimler İnşaatı (2009H031640)***

2016 Yılı Yatırım Programı ile projeye 17.000.000,00 TL ödenek ayrılmış olup projeden 4.125.000,00 TL diğer projelere aktarılmıştır. Proje kapsamında Diş Hekimliği Fakültesi inşaat projeleri yürütülmektedir. Yıl içerisinde 11.629.839 TL harcama yapılarak Diş Hekimliği Fakültesi inşaatı tamamlanmış ve 2016-17 eğitim-öğretim yılında hizmete alınmıştır. Ayrıca 2016 yatırım programına yıl içinde alınan Delice Meslek Yüksekokulu Büyük Onarım İnşaat işi için projeye yıl içerisinde Kalkınma Bakanlığı'ndan sağlanan 2.000.000,00 TL ödenek ilave edilmiştir.



Diş Hekimliği Fakültesi



Diş Hekimliği Fakültesi





Diş Hekimliği Fakültesi

### 2.1.5 Açık ve Kapalı Spor Tesisleri (1997H050180)

1997H050180 proje numaralı Açık ve Kapalı Spor Tesisleri İnşaatına 2015 yılında başlanılmıştır. Proje kapsamında 6 kulvarlı yarı olimpik kapalı yüzme havuzu, çalışma havuzu, çok amaçlı spor salonu, 536 kişi kapasiteli tribün, minderli salon, squash, fitness, 22 adet büro ve ofis, sığınak, havuz kafeterya, fuaye, 3 adet derslik, 1 adet açık halı saha, 1 adet açık tenis sahası, 1 adet açık basketbol-voleybol sahası bulunmaktadır. Toplam 9.600m<sup>2</sup>'lik Açık ve Kapalı Spor Tesisleri inşaatına 2015 yılı ekim ayında başlanmış ve 2015 yılı sonunda % 17 seviyelerine ulaşan inşaat 2016 yılsonu itibariyle %70'lere gelmiştir. 2016 Yılı Yatırım Programı ile projeye 3.000.000,00 TL ödenek ayrılmış yıl içerisinde de 2.600.000,00 TL likit ödenek eklenerek ve Derslikler ve Merkezi Birimler Projesi ödeneğinden 2.200.000 TL aktarma yapılarak proje ödeneği 7.800.000,00 TL'ye ulaşmış ve ödeneğin tamamı harcanmıştır.



Açık ve Kapalı Spor Tesisleri İnşaatı

### 2.1.6 Muhtelif İşler Projesi (2016H033040)

2016 Yılı Yatırım Programı ile Muhtelif İşler Projesine 4.370.000,00 TL ödenek ayrılmış olup yıl içerisinde 2.075.000 TL likit karşılığı ödenek ve 1.633.000 TL de diğer proje ödeneklerinden aktarma yapılarak proje revize edilmiştir. Yılsonu itibariyle 7.870.000 TL olan ödeneğinin 1.044.000 TL'si Üniversitemizin akademik ve idari birimlerin ihtiyaçlarına istinaden makine teçhizat alımı ve makine teçhizat bakım onarımları ile taşıt alımı için İdari ve Mali İşler Dairesi Başkanlığına, 2.191.000 TL'si Üniversitemizin akademik ve idari birimlerin ihtiyaçlarına istinaden makine teçhizat, bilgisayar donanım yazılım alımları için Bilgi İşlem Dairesi Başkanlığına ve 4.635.000 TL'si Üniversitemiz gayrimenkullerinin büyük onarımlarının karşılanabilmesi amacıyla için Yapı İşleri Dairesi Başkanlığına tahsis edilmiştir. Yılsonu itibariyle proje kapsamında aşağıda detaylandırılan söz konusu faaliyetlerin gerçekleşmesi için 7.338.064 TL harcanmıştır.

#### - GAYRİMENKUL BÜYÜK ONARIM FAALİYETLERİ

2016 Yılı Yatırım Program Muhtelif İşler Kapsamında detay program ve aktarılan ödenek ile gayrimenkul büyük onarım giderlerinde toplam harcama 3.570.936,00 TL'ye ulaşmıştır. 2016 Yılı Program Kararnamesi gereğince yılı içinde yapılacak işler detay programı ile tespit edilmiş ve 4734 Sayılı Kanun gereğince imalatların yapılabilmesi için ihaleleri yapılarak bitirilmiştir. Büyük Onarım işlerinde bahsedilen Fakülte, Yüksekokul ve Hizmet binalarımızın bakım onarım işleri için mahal listesi, mimari proje, kroki, röleve, kesit ve detayları verilmiş aşağıda yazılı ihaleler yapılarak imalatlar tamamlanmıştır.

NO	FAALİYET
1	Güzel Sanatlar Fakültesi Büyük Onarım İşi
2	Rektörlük ve Bağlı Birimler, Kırıkkale MYO, Sağlık Hizmetleri MYO, İslami İlimler Fakültesi ve Fatma ŞENSES Sosyal Bilimler MYO Büyük Onarım İşi
3	Eğitim Fakültesi Büyük Onarım İşi
4	Mühendislik Fakültesi ve Güzel Sanatlar Fakültesi 2. Kısım Büyük Onarım İşi



NO	FAALİYET
5	Sağlık Bilimleri Fakültesi, Hacılar Hüseyin Aytemiz MYO ve Rektörlüğe Bağlı Birimler 2. Kısım Büyük Onarım İşi
6	Hukuk Fak., Spor Bilimleri Fak., İktisadi ve İdari Bilimler Faki, Sağlık Hizmetleri ve Keskin MYO ile Rektörlüğe Bağlı Birimler 3. Kısım Büyük Onarımı İşi
7	Kampus Alanı Çevresi Tel Çit Yapım İşi
8	Muhtelif Gayrimenkul Onarımlar

### ***-MAKİNE TEÇHİZAT ALIMI, BAKIM VE ONARIMLARI***

Üniversitemiz akademik ve idari birimlerinin eğitim öğretim faaliyetlerinin yürütülmesinde ihtiyaç duydukları makine teçhizat, laboratuvar cihazları alımları ve yeni açılan birimlerin tefrişleri ile Üniversitemiz teknolojik alt yapısının güçlendirilmesi için ihtiyaç duyulan sistem ve programların ile Üniversitemizin ihtiyacı olan proje revize edilerek toplam 4.285.000 TL ödenek tahsis edilmiş ve yılsonu itibariyle 3.767.128 TL harcanarak eğitim öğretimin hizmetine sunulmuştur.

#### ***2.1.7 Yayın Alımı (2016H033050)***

Üniversitemizin amaçlarına ulaşmasına katkıda bulunmak üzere; kullanıcı profilini de dikkate alarak kurumun ihtiyaçları doğrultusunda bilgi kaynaklarını sağlamak, bunların teknik işlemlerini yapmak, hızlı ve kolay erişimini temin etmek ve hizmetlerin kullanıcı merkezli planlanmasını yürütmek üzere ihtiyaç duyulan yayın alımları için Kütüphane ve Dokümantasyon Dairesi Başkanlığı bütçesinin ilgili kalemine 1.500.000,00 TL ödenek tahsis edilmiştir ve ödeneğin tamamı harcanarak basılı kitap, dergi aboneliğinde, yerli ve yabancı elektronik veri tabanları aboneliği sağlanarak öğrenci ve akademik personellerin hizmetlerine sunulmuştur.

## 2.2 Sağlık Sektörü

### 2.2.1 Muhtelif İşler Projesi (2016I000330)

2016 Yatırım Programında sağlık sektöründe yer alan proje kapsamında Üniversitemiz Tıp Fakültesi Dekanlığı Araştırma ve Uygulama Hastanesi Başhekimliğinin ve Diş Hekimliği Fakültesi Dekanlığının ihtiyaç duyduğu tıbbi cihaz, makine teçhizat alımları ile mevcut tıbbi cihaz ve makine teçhizatlarının bakım onarımlarında kullanılmak üzere 5.000.000 TL ödenek tahsis edilmiş ve yıl içinde likit ödenek kaydı ile 3.722.015 TL ödenek eklenerek toplam ödeneği 8.722.015 TL olmuştur. Proje kapsamında yılsonu itibari ile 8.313.562 TL harcanarak sağlık hizmetlerine sunulmuştur.

## 2.3 DHKS-Teknolojik Araştırma Sektörü

### 2.3.1 Rektörlük Bilimsel Araştırma Projeleri (2016K120400)

Bu proje kapsamında Bilimsel Araştırma Projeleri Yönetmeliğinin 11. maddesi Üniversitemiz Döner Sermaye İşletmesi gelirlerinden aktarılan %5 katkı paylarından karşılanmak üzere 1.217.000 TL ödenek tahsis edilmiştir. Söz konu ödeneğin tamamı “Yükseköğretim kurumları bütçelerinde Bilimsel Araştırma Projeleri için tefrik edilen ödeneklerin özel hesaba aktarılarak kullanımı, muhasebeleştirilmesi ile özel hesabın işleyişine ilişkin esas ve usuller” gereği Bilimsel Araştırma Projeleri Koordinasyon Birimi özel hesabına aktarılmıştır.

## 3. Öneriler

Üniversitemizin fiziki imkanları son yıllarda artan öğrenci kontenjanları ve yeni açılan birimleri nedeni ile yetersiz kalmaktadır. Bu nedenle İslami İlimler Fakültesi, Hukuk Fakültesi, Güzel Sanatlar Fakültesi, Adalet Meslek Yüksekokulu, Sağlık Hizmetleri Meslek Yüksekokulu ile Enstitülerimize ait hizmet binalarının inşası ile ihalesine çıkılacak olan Kongre ve Kültür Merkezi ve Merkezi Derslikler İnşaatının hızla bitirilmesi için Derslikler ve Merkezi Birimler projesinin kaynağının artırılabilmesi gerekmektedir.

## EK:1 2016 Yılı Harcamaları Dönem Gerçekleşme Raporu (Dönem:4)

Kuruluş Adı : **KIRIKKALE ÜNİVERSİTESİ**

2016 YILI HARCAMALARI DÖNEM GERÇEKLEŞME RAPORU DÖNEM= 4 (BİN TL.)

Sektör Adı : **Eğitim**

### 2016 4.Dönem Sonu Yıl İçi Kümülatif Nakdi

Bim No (1)	YSK (2)	Proje No (3)	Proje Adı (4)	Bütçe Türü (5)	Bitiş Yılı (6)	Yeri (7)	Proje Tut. Dış (8)	Proje Tut. Toplam(9)	2015 Kümülatif Harcama (10)	Ödenek Dış Kredi (11)	Ödenek Dış Özkaynak(12)	Ödenek Toplam (13)	+ / - (14)	Aktarma Mikt.(15)	Harcama Dış Kredi (16)	Harcama Dış Özkaynak (17)	Harcama Toplam (18)
254349	454,	1993H031840	Kampüs Altyapısı	ÖZEL BÜTÇE	2017	Kırıkkale	0,	20.000,	15.108,	0,	0,	3.000,		3.302	0	0	6.301
254355	454,	1993H031850	Fen-Ed.Fak.İnş.	ÖZEL BÜTÇE	2017	Kırıkkale	0,	105.000,	95.333,	0,	0,	5.530,		1.700	0	0	5.765
254484	454,	1997H050180	Açık ve Kapalı Spor Tesisleri	ÖZEL BÜTÇE	2017	Kırıkkale	0,	8.000,	2.403,	0,	0,	3.000,		4.800	0	0	7.800
254346	454,	2009H031640	Derslikler ve Merkezi Birimler	ÖZEL BÜTÇE	2017	Kırıkkale	0,	149.483,	132.483,	0,	0,	17.000,		-4137	0	0	11.630
244585	454,	2016H033030	Çeşitli Ünitelerin Etüd Projesi	ÖZEL BÜTÇE	2016	Kırıkkale	0,	100,	0,	0,	0,	100,		215	0	0	315
244591	454,	2016H033040	Muhtelif İşler	ÖZEL GELİR	2016	Kırıkkale	0,	0,	0,	0,	0,	242,		0	0	0	237
247997	454,		Muhtelif İşler	ÖZEL BÜTÇE	2016	Kırıkkale	0,	4.370,	0,	0,	0,	4.370,		3500	0	0	7.338
244594	454,	2016H033050	Yayın Alımı	ÖZEL BÜTÇE	2016	Kırıkkale	0,	1.500,	0,	0,	0,	1.500,		0	0	0	1.500
<b>TOPLAM</b>							<b>0,</b>	<b>288.453,</b>	<b>245.327,</b>	<b>0,</b>	<b>0,</b>	<b>34.500,</b>		<b>9.380,</b>	<b>0,</b>	<b>0,</b>	<b>40.886,</b>

Kuruluş Adı : **KIRIKKALE ÜNİVERSİTESİ**

2016 YILI HARCAMALARI DÖNEM GERÇEKLEŞME RAPORU DÖNEM= 4 (BİN TL.)

Sektör Adı : **Sağlık**

2016 4.Dönem Sonu Yıl İçi Kümülatif Nakdi

Bim No (1)	YSK (2)	Proje No (3)	Proje Adı (4)	Bütçe Türü (5)	Bitiş Yılı (6)	Yeri (7)	Proje Tut. Dış (8)	Proje Tut. Toplam(9)	2015 Kümülatif Harcama (10)	Ödenek Dış Kredi (11)	Ödenek Dış Özkaynak(12)	Ödenek Toplam (13)	+ / - (14)	Aktarma Miktl.(15)	Harcama Dış Kredi (16)	Harcama Dış Özkaynak (17)	Harcama Toplam (18)
253716	454,	2016I000330	Muhtelif İşler	ÖZEL BÜTÇE	2016	Kırıkkale	0,	5.000,	0,	0,	0,	5.000,		3.722	0	0	8.314
253719	454,		Muhtelif İşler	DÖNER SERMAYE	2016	Kırıkkale	0,	1.000,	0,	0,	0,	1.000,		0	0	0	0
<b>TOPLAM</b>							<b>0,</b>	<b>6.000,</b>	<b>0,</b>	<b>0,</b>	<b>0,</b>	<b>6.000,</b>		<b>3.722,</b>	<b>0,</b>	<b>0,</b>	<b>8.314,</b>

Sektör Adı : **DKH**

2016 4.Dönem Sonu Yıl İçi Kümülatif Nakdi

Bim No (1)	YSK (2)	Proje No (3)	Proje Adı (4)	Bütçe Türü (5)	Bitiş Yılı (6)	Yeri (7)	Proje Tut. Dış (8)	Proje Tut. Toplam(9)	2015 Kümülatif Harcama (10)	Ödenek Dış Kredi (11)	Ödenek Dış Özkaynak(12)	Ödenek Toplam (13)	+ / - (14)	Aktarma Miktl.(15)	Harcama Dış Kredi (16)	Harcama Dış Özkaynak (17)	Harcama Toplam (18)
251315	454,	2016K120400	Rektörlük Bilimsel Araştırma Projeleri	ÖZEL GELİR	2016	Kırıkkale	0,	1.217,	0,	0,	0,	1.217,		0	0	0	81
251309	454,		Rektörlük Bilimsel Araştırma Projeleri	ÖZEL BÜTÇE	2016	Kırıkkale	0,	1.217,	0,	0,	0,	1.217,		0	0	0	0
<b>TOPLAM</b>							<b>0,</b>	<b>1.217,</b>	<b>0,</b>	<b>0,</b>	<b>0,</b>	<b>1.217,</b>		<b>0,</b>	<b>0,</b>	<b>0,</b>	<b>81,</b>

**EK:2 2016 YILI KAMU YATIRIMLARI ÖZET TABLOSU (\*)****Kurum Adı:** Kırıkkale Üniversitesi**Bütçe Türü:** Özel Bütçe

2016 Yılı Fiyatlarıyla, Bin TL

Sektör	Proje Sayısı <sup>1</sup>	Proje Tutarı		2015 Sonu Kümülatif Harcama			2016 Yılı Program Ödenek			2016 Yılı Revize Ödenek			2016 Yılı Başından Dönem Sonuna Kadar Nakdi Gerçekleşme		
		Dış	Toplam	Dış		Toplam	Dış		Toplam	Dış		Toplam	Dış		Toplam
				Kredi	Özkaynak		Kredi	Özkaynak		Kredi	Özkaynak		Kredi	Özkaynak	
Tarım															
Madencilik															
İmalat															
Enerji															
Ulaştırma.- Hab.															
Turizm															
Konut															
Eğitim	7		288.453			245.327			34.500			43.880		40.886	
Sağlık	1		5.000			0			5.000			8.722		8.314	
D.Kamu Hizm.															
-İktisadi															
-Sosyal															
<b>TOPLAM</b>	<b>8</b>		<b>293.453</b>			<b>245.327</b>			<b>39.500</b>			<b>52.602</b>		<b>49.200</b>	

(\*) Genel Bütçe, Özel Bütçe, KİT, Özelleştirme Kaps. Kur., Döner Sermaye, Mahalli Katkı, Fon, Hibe vs. gibi birden fazla farklı kaynaktan finansman sağlayarak yatırım yürüten kuruluşlar, bu tabloyu toplam yatırımlar ve her bir bütçe türü itibarıyla ayrı ayrı hazırlayacaklardır.

**2016 YILI KAMU YATIRIMLARI ÖZET TABLOSU (\*)**

**Kurum Adı:** Kırıkkale Üniversitesi  
**Bütçe Türü:** Döner Sermaye

2016 Yılı Fiyatlarıyla, Bin TL

Sektör	Proje Sayısı 1	Proje Tutarı		2015 Sonu Kümülatif Harcama			2016 Yılı Program Ödenek			2016 Yılı Revize Ödenek			2016 Yılı Başından Dönem Sonuna Kadar Nakdi Gerçekleşme		
		Dış	Toplam	Dış		Toplam	Dış		Toplam	Dış		Toplam	Dış		Toplam
				Kredi	Özkaynak		Kredi	Özkaynak		Kredi	Özkaynak		Kredi	Özkaynak	
Tarım															
Madencilik															
İmalat															
Enerji															
Ulaştırma.- Hab.															
Turizm															
Konut															
Eğitim															
Sağlık	1		1.000			0			1.000			1.000		0	
D.Kamu Hizm.															
-İktisadi															
-Sosyal															
<b>TOPLAM</b>	<b>1</b>		<b>1.000</b>			<b>0</b>			<b>1.000</b>			<b>1.000</b>		<b>0</b>	

(\*) Genel Bütçe, Özel Bütçe, KİT, Özelleştirme Kaps. Kur., Döner Sermaye, Mahalli Katkı, Fon, Hibe vs. gibi birden fazla farklı kaynaktan finansman sağlayarak yatırım yürüten kuruluşlar, bu tabloyu toplam yatırımlar ve her bir bütçe türü itibarıyla ayrı ayrı hazırlayacaklardır.

**2016 YILI KAMU YATIRIMLARI ÖZET TABLOSU (\*)**

**Kurum Adı:** Kırıkkale Üniversitesi  
**Bütçe Türü:** Özel Gelir

2016 Yılı Fiyatlarıyla, Bin TL

Sektör	Proje Sayısı 1	Proje Tutarı		2015 Sonu Kümülatif Harcama			2016 Yılı Program Ödenek			2016 Yılı Revize Ödenek			2016 Yılı Başından Dönem Sonuna Kadar Nakdi Gerçekleşme		
		Dış	Toplam	Dış		Toplam	Dış		Toplam	Dış		Toplam	Dış		Toplam
				Kredi	Özkaynak		Kredi	Özkaynak		Kredi	Özkaynak		Kredi	Özkaynak	
Tarım															
Madencilik															
İmalat															
Enerji															
Ulaştırma.- Hab.															
Turizm															
Konut															
Eğitim	1		242					242			242				237
Sağlık															
D.Kamu Hizm.	1		1.217					1.217			1.217				81
-İktisadi															
-Sosyal	1		1.217					1.217			1.217				81
<b>TOPLAM</b>	<b>2</b>		<b>1.459</b>					<b>1.459</b>			<b>1.459</b>				<b>318</b>

(\*) Genel Bütçe, Özel Bütçe, KİT, Özelleştirme Kaps. Kur., Döner Sermaye, Mahalli Katkı, Fon, Hibe vs. gibi birden fazla farklı kaynaktan finansman sağlayarak yatırım yürüten kuruluşlar, bu tabloyu toplam yatırımlar ve her bir bütçe türü itibarıyla ayrı ayrı hazırlayacaklardır.

